

FOLLETO DE INFORMACION AL MEDICO

CLOTRIMIN[®] CAPSULAS BLANDAS VAGINALES
Clotrimazol 500 mg

1.- COMPOSICIÓN Y PRESENTACION:

Cada cápsula blanda
Clotrimazol 500 mg
Excipientes c.s.

Envase de 1 cápsula blanda

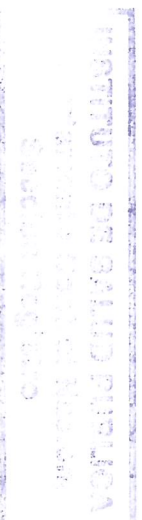

2.- DESCRIPCIÓN:

El nombre químico de Clotrimazol es: 1-[(2-clorofenil) difenilmetil]-1 H-imidazol.

Su fórmula estructural es:

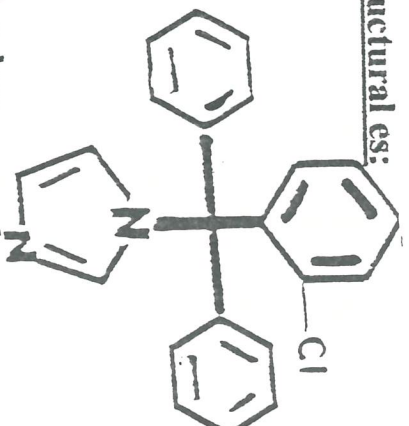

FOLLETO PARA INFORMACION MEDICA
EXCLUSIVAMENTE NO INCLUIRLO EN
EL ENVASE DE VENTA AL PÚBLICO

Su fórmula molecular:

C₂₂ H₁₇ Cl N₂

Es un derivado del imidazol con propiedades fungistáticas y fungicidas. Posee un amplio espectro de acción sobre diferentes variedades de hongos.

3.- CLASIFICACION TERAPEUTICA:

Antimicótico

4.- FARMACOCINETICA:

El Clotrimazol es un fungistático-fungicida vaginal

Actúa sobre la membrana celular de los hongos de manera de aumentar la permeabilidad, lo que lleva a la pérdida de elementos celulares indispensables para el crecimiento y la vida celular.

La Absorción sintomática de este imidazólico es insignificante a través de la mucosa vaginal, no siendo de esperar efectos generalizados.

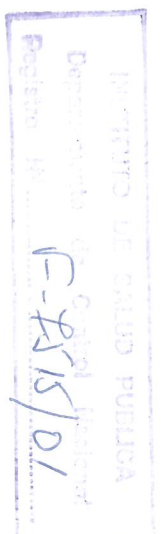

5.- INDICACIONES:

Tratamiento tópico de infecciones ^{vulva}vaginales producidas por Candida albicans.

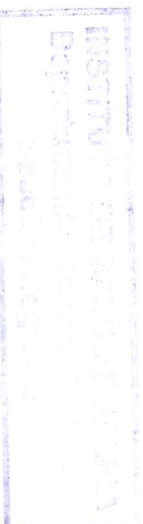

6.- USO Y DOSIFICACION:

Aplicar una cápsula blanda profundo en la vagina por una sola vez con preferencia por la noche antes de acostarse.

7.- CONTRAINDICACIONES: 1er trimestre del embarazo

Hipersensibilidad a los derivados imidazólicos o a algún componente de de la cápsula blanda

8.- PRECAUCIONES Y ADVERTENCIAS:

Si se observa irritación o sensibilidad, el tratamiento debe ser discontinuado. Embarazo.

9.- REACCIONES ADVERSAS:

En forma ocasional sensación de quemazón, irritación y prurito local, leve y transitorio.

10.- PRESENTACION:

Envase con 1 cápsula blanda

